

Community forests in NRW and legal framework

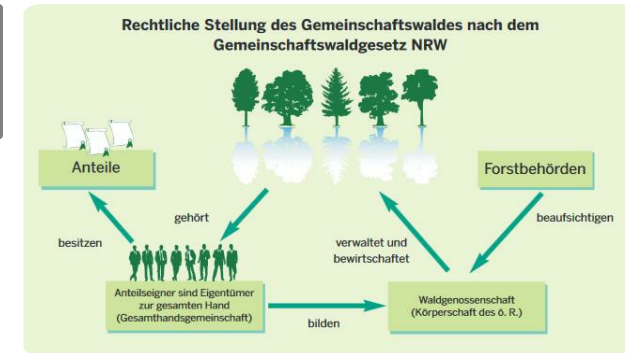

The ownership of the forests is shared by the stockholders as an historically rooted legal framework. Due to different backgrounds in formation, there is no relation between the size of community forests and the number of stockholders.

The four cornerstones of the community forest law from 1975 are:

All stockholders are part of a public corporation, the forest cooperative

It is forbidden to dissolve forest areas which are part of a community forest

Consistent management policies for all kinds of community forests

The possibility to merge forest cooperatives or create new ones

For the creation of the community forest law in 1975, an advisory board with participants from all existing forms of community forests was formed. Because of this involvement the framework is well accepted and has proved its practicability. Since the implementation of the community forest law until 2002 only two new forest cooperatives have been founded. It is not easy to convince private forest owners to make this step

There are several advantages of community forests compared to small private forests:

a chairman can decide for all members how to manage the forest, especially after calamities such as a storm

merger of forest cooperatives and newly founded cooperatives improve the forest ownership structure

Подробиці

Походження деревини

Ліс

Тип деревини

Стовбурна деревина

Потенціал для мобілізації

1 - 2 m³/ha in region of NRW

Потенціал для сталості - Цінність

--

Тип деревини

Stemwood

Легкість впровадження

high

Вплив на навколишнє середовище та біорізноманіття

Positive - depending on management decisions

Легкість впровадження - Оцінка

--

Вплив на створення прибутку

Positive

Ключові передумови

Regional ownership structures and legal frameworks need to be suitable; participation processes needed in the implementation

Потенціал для використання

--

Тип події, на якій було представлено цей BPI

--

Концентратор

--

Вплив на створення робочих місць

More efficient forest operations and thinnings possible with higher forest work force

Економічний вплив

Estimated up to 50€/ ha

Витрати на впровадження (Євро - €)

--

Потреба в особливих знаннях

Medium; need for specific regional structure knowledge and also administrative expertise

Детальніше

Виклик вирішено	Домен	Тип рішення
--	Власність, співпраця	--
Ключові слова	Цифрові рішення	Інновація
--	ні	Ні
Країна походження	Масштаби застосування	Початок і кінець року
Німеччина	Регіональний / суб-національний	--

REFERENCES AND RESOURCES

Основний веб-сайт	Ресурси
https://recht.nrw.de/lmi/owa/br_bes_detail	--
Веб-сайт проекту	
--	
Посилання на проект	
--	

Краща практика розроблена в рамках проекту
Rosewood

Дата публікації
15 лис 2019

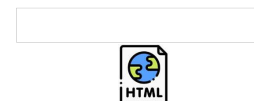

This project has received funding from the European Union's Horizon
2020 research and innovation programme under grant agreement No.
862681

A TOOL FROM ROSEWOOD 4.0, DESIGNED AND DEVELOPED BY

