

Community forests in NRW and legal framework

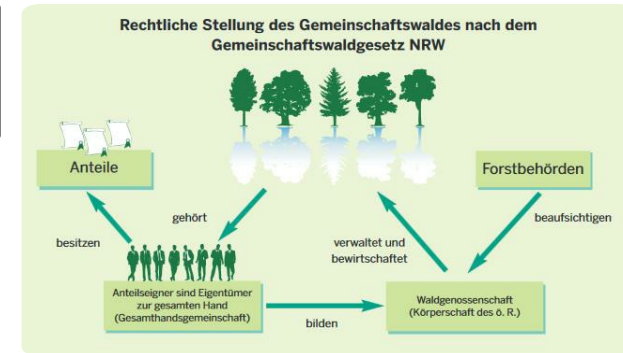

The ownership of the forests is shared by the stockholders as an historically rooted legal framework. Due to different backgrounds in formation, there is no relation between the size of community forests and the number of stockholders.

The four cornerstones of the community forest law from 1975 are:

All stockholders are part of a public corporation, the forest cooperative

It is forbidden to dissolve forest areas which are part of a community forest

Consistent management policies for all kinds of community forests

The possibility to merge forest cooperatives or create new ones

For the creation of the community forest law in 1975, an advisory board with participants from all existing forms of community forests was formed. Because of this involvement the framework is well accepted and has proved its practicability. Since the implementation of the community forest law until 2002 only two new forest cooperatives have been founded. It is not easy to convince private forest owners to make this step

There are several advantages of community forests compared to small private forests:

a chairman can decide for all members how to manage the forest, especially after calamities such as a storm

merger of forest cooperatives and newly founded cooperatives improve the forest ownership structure

Λεπτομέρειες

Προέλευση ξυλείας

Δάσος

Τύπος ξυλείας

Κορμοξυλεία

Δυνατότητες διακίνησης

1 - 2 m³/ha in region of NRW

Δυναμικό βιωσιμότητας - Αξία

--

Τύπος εμπλεκόμενης ξυλείας

Stemwood

Ευκολία υλοποίησης

high

Επιπτώσεις στο περιβάλλον και τη βιοποικιλότητα

Positive - depending on management decisions

Ευκολία εφαρμογής - Αξιολόγηση

--

Δυνατότητες ειδοδήματος

Positive

Βασικά προαπαιτούμενα

Regional ownership structures and legal frameworks need to be suitable; participation processes needed in the implementation

Δυνατότητες για εκμετάλλευση

--

Τύπος εκδήλωσης στην οποία έχει παρουσιαστεί αυτός ο BPI

--

Κόμβος

--

Δυνατότητες εργασίας

More efficient forest operations and thinnings possible with higher forest work force

Οικονομικός αντίκτυπος

Estimated up to 50€/ ha

Κόστος υλοποίησης (ευρώ - €)

--

Ειδικές προαπαιτούμενες γνώσεις

Medium; need for specific regional structure knowledge and also administrative expertise

Περισσότερες λεπτομέρειες

Πρόκληση η οποία αντιμετωπίζεται	Όνομα χώρου	Τύπος λύσης
--	Ιδιοκτησία, συνεργασία	--
Λέξεις κλειδιά	Ψηφιακή λύση	Καινοτομία
--	όχι	Όχι
Χώρα προέλευσης	Κλίμακα της εφαρμογής	Έτος έναρξης και λήξης
Γερμανία	Περιφερειακό	--

REFERENCES AND RESOURCES

Κύριος ιστότοπος	Πηγές
https://recht.nrw.de/lmi/owa/br_bes_detail	--
Ιστότοπος έργου	
--	
Αναφορά έργου	
--	

Έργο για το οποίο έχει δημιουργηθεί το παρόν φύλλο πληροφοριών
Rosewood

Ημερομηνία δημοσίευσης
15 Νοε 2019



This project has received funding from the European Union's Horizon
2020 research and innovation programme under grant agreement No.
862681



A TOOL FROM ROSEWOOD 4.0, DESIGNED AND DEVELOPED BY

